

Veerallee



ZWOLLE | Prins Mauritsstraat 39

vraagprijs € 275.000 k.k.



Van Swoll
MAKELAARS

038 - 422 69 20 | info@vanswollmakelaars.nl
www.vanswollmakelaars.nl

Kenmerken & specificaties



Woonoppervlakte:	101 m ²
Perceeloppervlakte:	177 m ²
Inhoud:	325 m ³
Bouwjaar:	1957

- ✓ gunstige ligging t.o.v. uitvalswegen, het stadscentrum en het station
- ✓ grotendeels gerenoveerd en gemoderniseerd
- ✓ vier slaapkamers
- ✓ zeer recent gemoderniseerd sanitair
- ✓ diep tuin met achterom (bereikbaar met auto)



Omschrijving

In de karakteristieke en geliefde wijk 'Veerallee' staat deze tussenwoning met vrijstaande berging op een perceel van 177 m². Het oorspronkelijke bouwjaar is 1957. De woning is vanaf 2016 grotendeels gemoderniseerd en gerenoveerd; nieuwe dakkapel achterzijde, nieuwe dakkapel voorzijde, dakisolatie toegepast, CV-ketel vervangen, nieuwe plafonds eerste verdieping etc. De meest recente modernisering betreffen de badkamer en het toilet (2019). De Veerallee is een groene en rustige wijk met veel speelvoorzieningen en vrij parkeren.

Indeling:

Begane grond:

Hal/entree. Toilet. Meterkast. Kelderkast. Woonkamer. Keuken. Vrijstaande berging.

Eerste verdieping:

Drie slaapkamers. Balkon. Overloop. Badkamer.

Tweede verdieping:

Ruime voorzolder. Slaapkamer.

Voorzieningen:

- warm water en verwarming via de CV-ketel (2016)

- woonkamer (doorzon) met deur naar de achtertuin

- dichte keuken met inbouwkeuken en apparatuur (vaatwasser, close-in boiler, afzuigkap, oven, gaskookplaat, (koelkast ter overname))

- drie slaapkamers op de eerste verdieping waarvan één met balkon

- moderne badkamer (2019) met ligbad/ douche, toilet en wastafelmeubel

- geheel gerenoveerde en gemoderniseerde tweede verdieping met slaapkamer en ruime voorzolder met berg- en wasruimte (wasmachine aansluiting)

- Zonnige voortuin met verzonken fietsenstalling

- diepe achtertuin op het noordwesten (middag- en avondzon) met vrijstaande berging

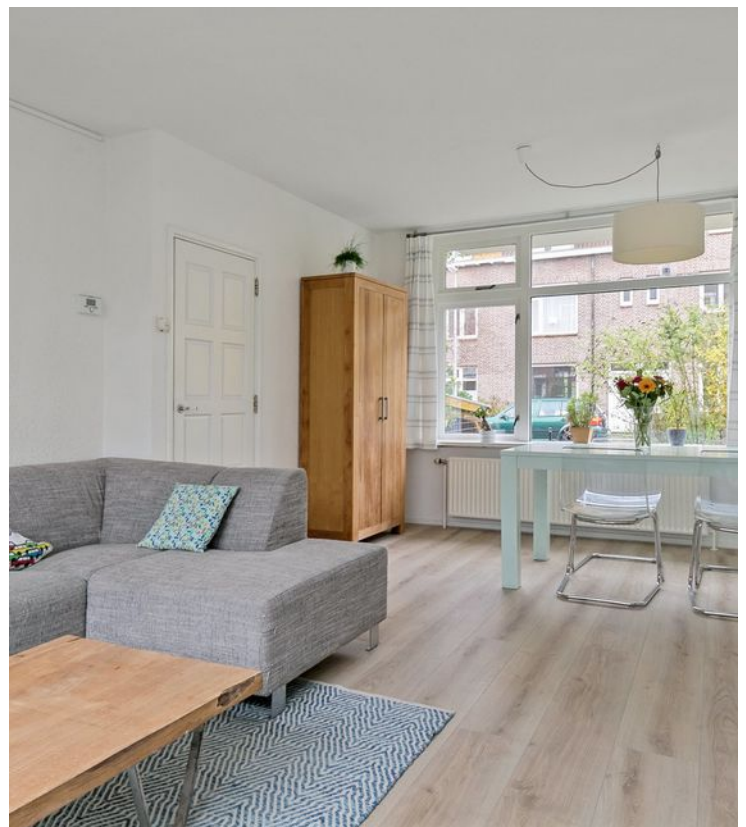









Begane grond

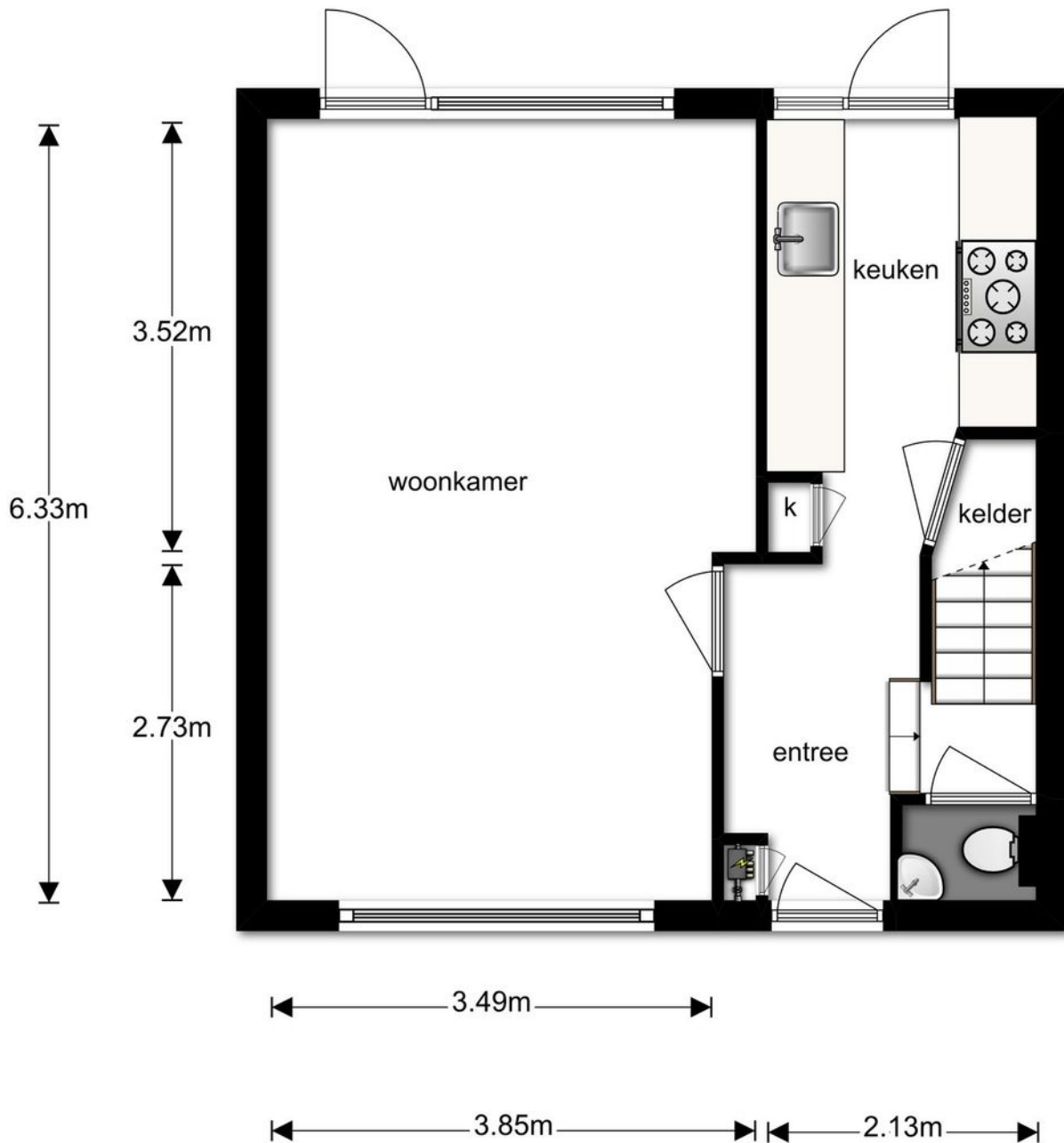

**Deze plattegronden zijn opgemaakt voor indicatieve doeleinden.
Hieraan kunnen geen rechten worden ontleend.**

Eerste verdieping

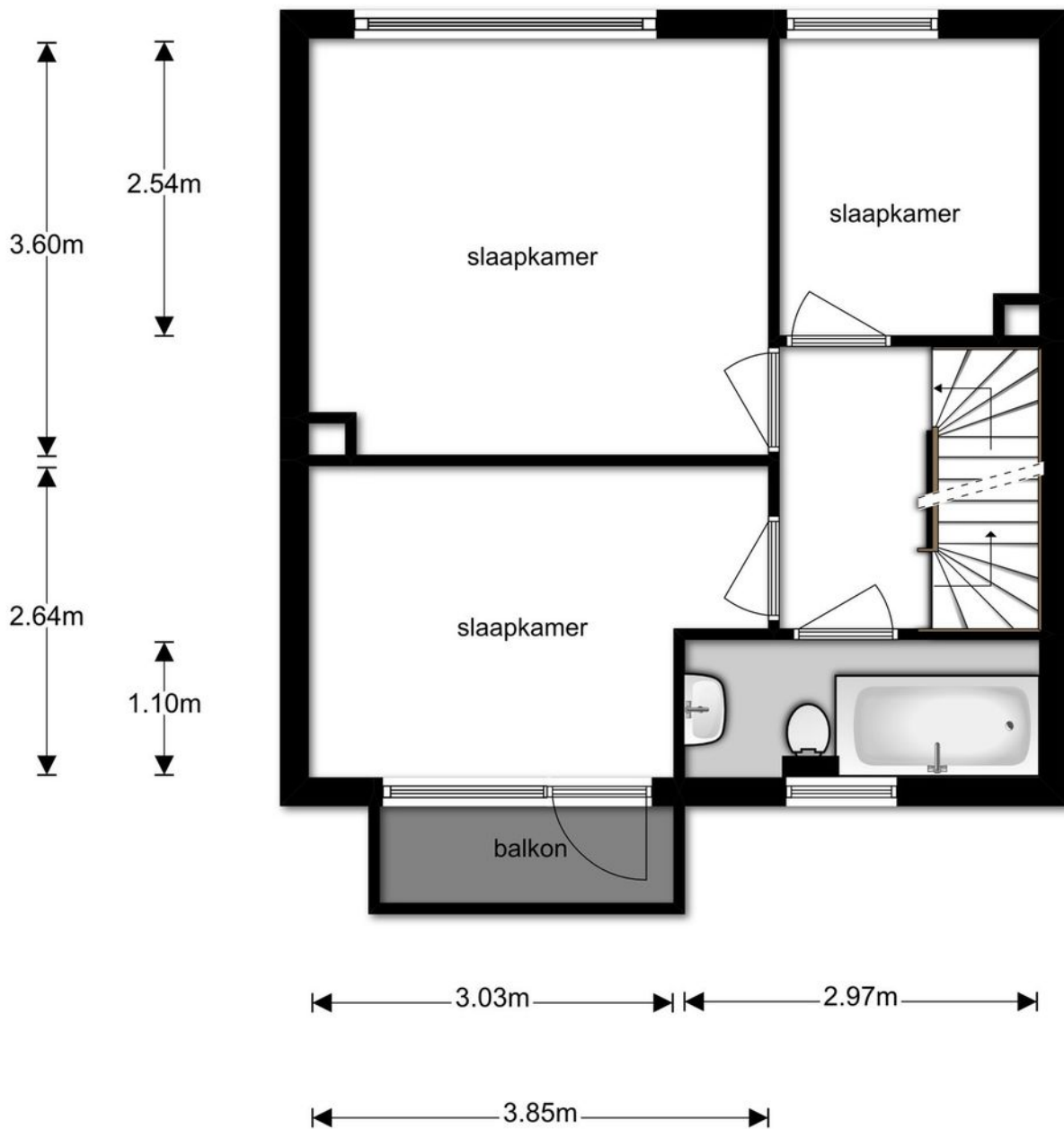

**Deze plattegronden zijn opgemaakt voor indicatieve doeleinden.
Hieraan kunnen geen rechten worden ontleend.**

Tweede verdieping

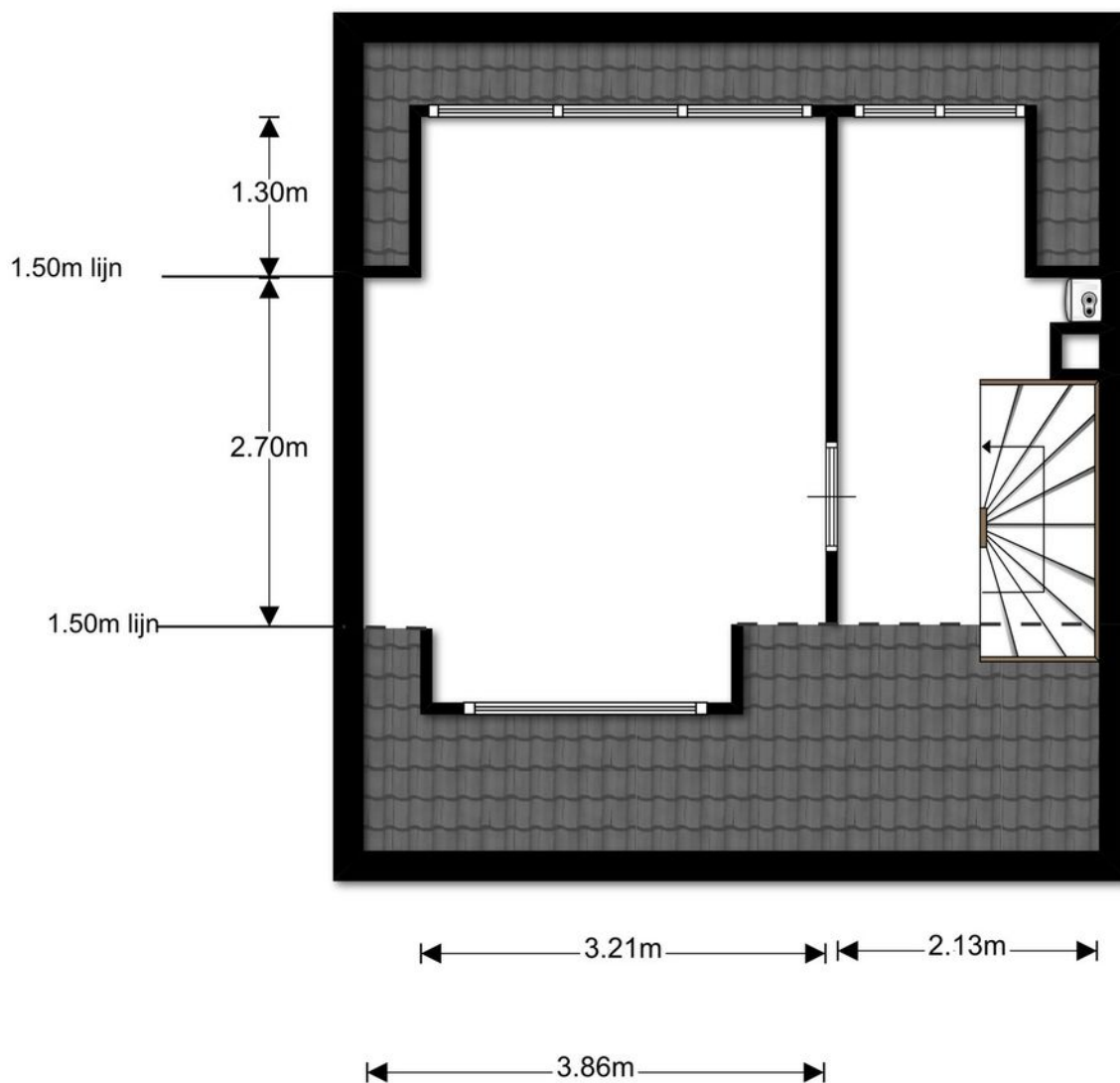

**Deze plattegronden zijn opgemaakt voor indicatieve doeleinden.
Hieraan kunnen geen rechten worden ontleend.**

Kadaster

Uittreksel Kadastrale Kaart

Uw referentie: Prins Mauritsstra39



0m 5m 25m

12345	Deze kaart is noordgericht	Schaal 1:500
Perceelnummer		
25	Huisnummer	
—	Vastgestelde kadastrale grens	Kadastrale gemeente Zwolle
—	Voorlopige kadastrale grens	Sectie E
—	Administratieve kadastrale grens	Perceel 4170
—	Bebouwing	
—	Overige topografie	

Voor een eensluidend uittreksel, Y. 26 februari 2019
De bewaarder van het kadaster en de openbare registers

Aan dit uittreksel kunnen geen betrouwbare maten worden ontleend.
De Dienst voor het kadaster en de openbare registers behoudt zich de intellectuele eigendomsrechten voor, waaronder het auteursrecht en het databankenrecht.

Locatie op de kaart

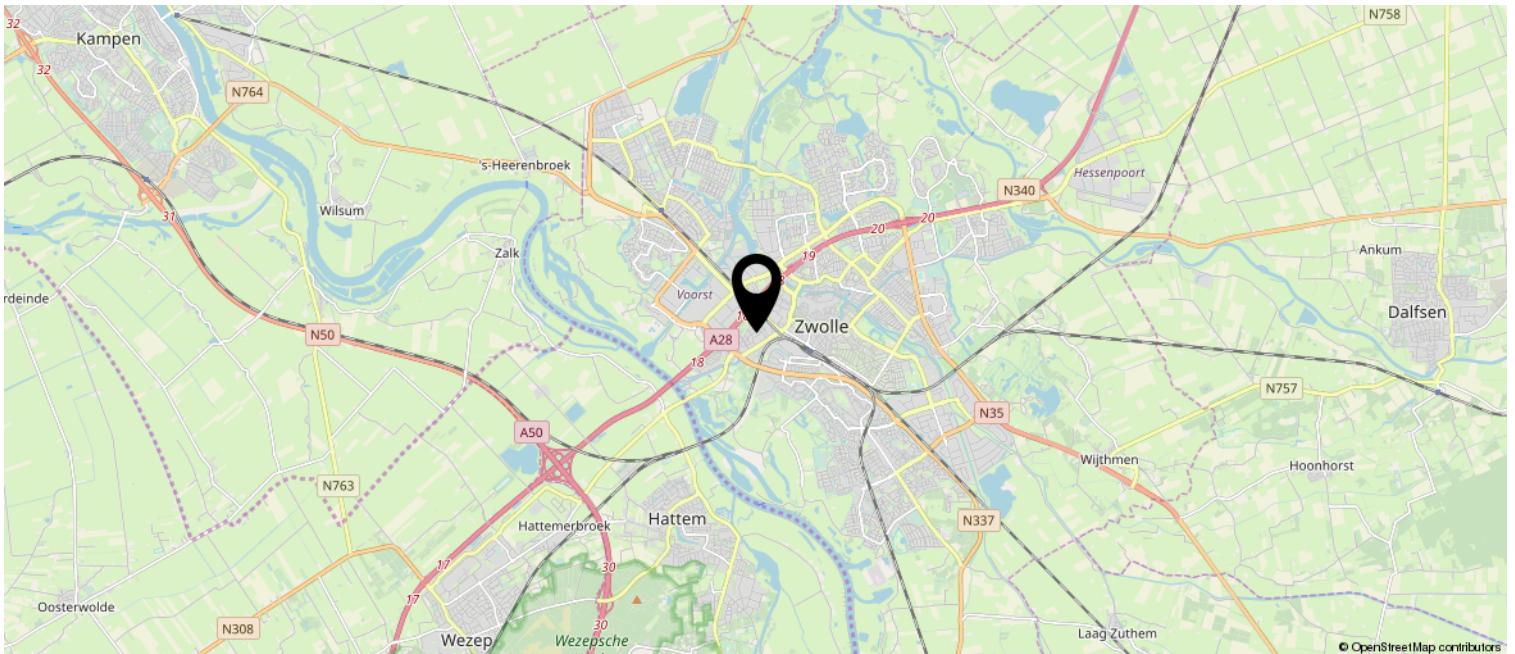
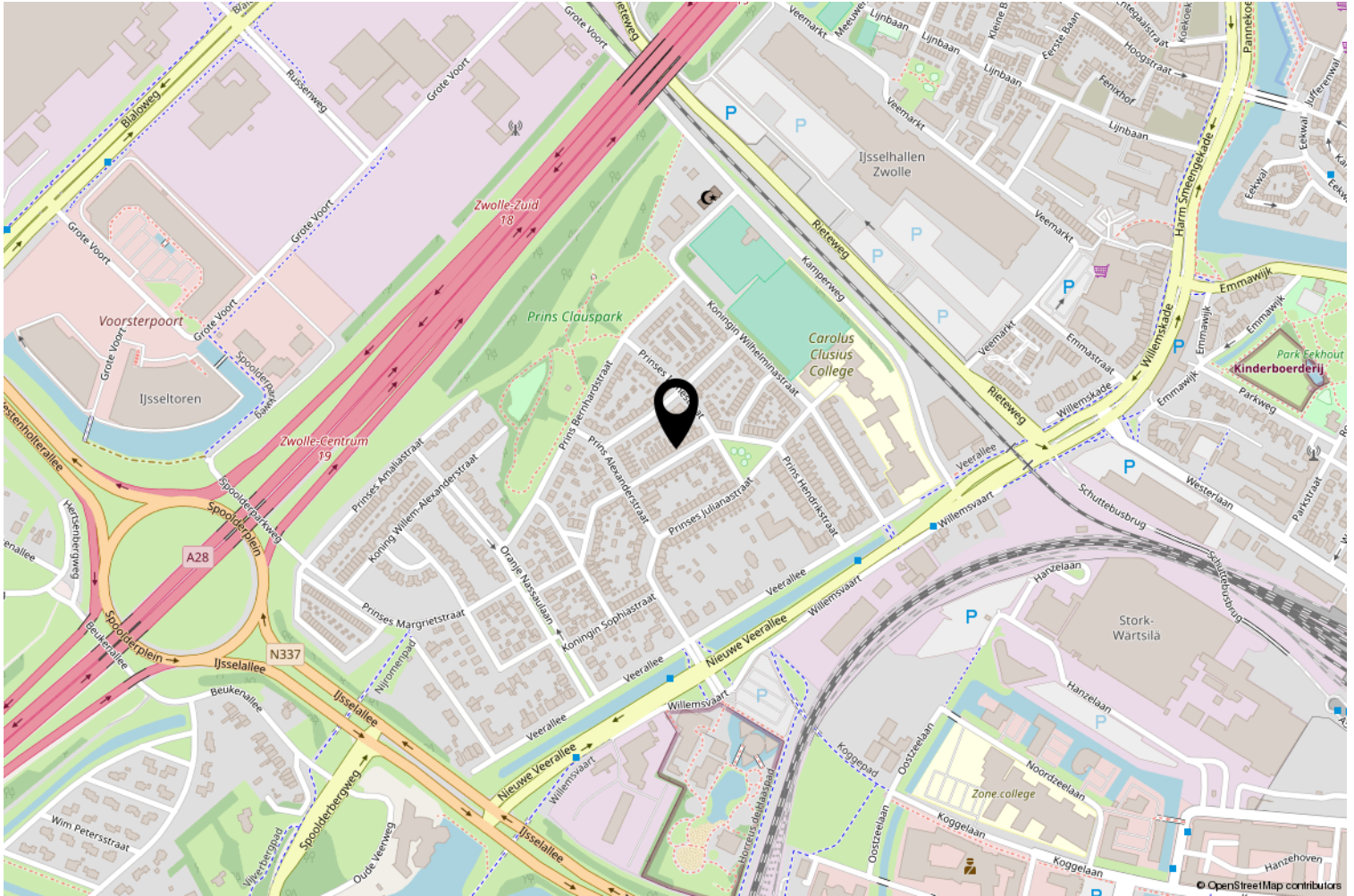

Lijst van zaken

	Blijft achter	Gaat mee	Ter overname
Woning - Interieur			
Designradiator(en)	X		
Verlichting, te weten			
- inbouwspots/dimmers	X		
- opbouwspots/armaturen/lampen/dimmers	X		
- losse (hang)lampen		X	
(Losse)kasten, legplanken, te weten			
- 2 x kallax vakjeskast zolder	X		
- Grote kast kleine slaapkamer verdieping			X
Raamdecoratie/zonwering binnen, te weten			
- gordijnrails	X		
- gordijnen			X
- rolgordijnen	X		
Vloerdecoratie, te weten			
- laminaat	X		
Overig, te weten			
- schilderij ophangstelsel	X		
- beamer en projectorscherm zolder		X	
Woning - Keuken			
Keukenblok (met bovenkasten)	X		
Keuken (inbouw)apparatuur, te weten			
- (gas)fornuis	X		
- afzuigkap	X		
- oven	X		
- koel-vriescombinatie			X
- vaatwasser	X		
- koffiezetapparaat		X	
Woning - Sanitair/sauna			
Toilet met de volgende toebehoren			
- toilet	X		
- toiletrolhouder	X		
- fontein	X		

Lijst van zaken

	Blijft achter	Gaat mee	Ter overname
Badkamer met de volgende toebehoren			
- ligbad	X		
- wastafel	X		
- wastafelmeubel	X		
- spiegelkast	X		
Woning - Exterieur/installaties/veiligheid/energiebesparing			
(Voordeur)bel	X		
(Veiligheids)sloten en overige inbraakpreventie	X		
CV met toebehoren	X		
(Klok)thermostaat	X		
Mechanische ventilatie	X		
Warmwatervoorziening, te weten			
- via CV-installatie	X		
- close-in boiler	X		
Tuin - Inrichting			
Tuinaanleg/bestrating	X		
Beplanting	X		
Tuin - Verlichting/installaties			
Buitenverlichting	X		
Tijd- of schemerschakelaar/bewegingsmelder	X		
Tuin - Bebouwing			
Tuinhuis/buitenberging	X		
Kasten/werkbank in tuinhuis/berging		X	
Tuin - Overig			
Overige tuin, te weten			
- (sier)hek	X		
- trampoline		X	

Vragenlijst voor de verkoop van een woning

Indien u dat nodig vindt, kunt u nadere informatie geven aan het einde van deze vragenlijst of bij de tekst. Als u twijfelt over de juiste beantwoording, of als u een vraag niet begrijpt, zet dan een vraagteken voor de vraag. Neem dan zo snel mogelijk contact op met uw NVM-makelaar.

(* Een kopie van deel B wordt verstrekt aan de koper en kan, indien partijen dit wensen, als bijlage aan de koopakte gehecht worden.)

DEEL B

Persoonlijke gegevens

Naam Koen de Jong
Adres te verkopen perceel Prins Mauritsstraat 39 te Zwolle

1. Bijzonderheden

- a. Zijn er nadat u het perceel in eigendom hebt gekregen nog andere, eventuele aanvullende notariële of onderhandse akten opgesteld met betrekking tot het perceel? **Nee**
- b. Zijn er voor zover u bekend mondelinge of schriftelijke afspraken gemaakt over aangrenzende percelen? **Nee**
(Denk hierbij aan regelingen voor het gebruik van een poort, schuur, garage, tuin, overeenkomsten met meerdere burens, toezeggingen, erfafscheidingen.)
Zo ja, welke zijn dat : _____
- c. Wijken de huidige terreinafscheidingen volgens u af van de kadastrale eigendomsgrenzen? **Nee**
(Denk hierbij ook aan strookjes grond van de gemeente die u in gebruik heeft, of grond van u die gebruikt wordt door de burens.)
Zo ja, waaruit bestaat die afwijking? : _____
- d. Is een gedeelte van uw pand, schuur, garage of schutting gebouwd op grond van de burens of andersom? **Nee**
Zo ja, graag nader toelichten : _____
- e. Heeft u grond van derden in gebruik? **Nee**
Zo ja, welke? : _____
- f. Rusten er voor zover u weet rechten op het perceel, zoals erfpacht, opstalrecht, vruchtgebruik, erfdiensbaarheden, kwalitatieve rechten of verplichtingen, kettingbedingen, voorkeursrechten, optierechten, rechten van wederinkoop, huurkoop, concurrentiebedingen etc.? **Ja**
(Bijvoorbeeld recht van overpad, 1e recht van koop verstrekt aan derden, lopende, geschillen afspraken met betrekking tot gebruik van grond aan of van derden, verhuur, optiebedingen, etc.)
Zo ja, welke? : **recht van overpad op achterste 1m van de tuin ten behoeve van brede steeg achter de tuinen langs**
- g. Is de wet Voorkeursrecht Gemeenten van toepassing? **Nee**
- h. Is er een anti-speculatiebeding van toepassing op de woning? **Nee**
Zo ja, hoe lang nog? : _____
- i. Is er sprake van een beschermd stads- of dorpsgezicht? **Nee**
Is er sprake van een gemeentelijk of rijksmonument? **Nee**
Is er sprake van een beeldbepalend object? **Nee**
- j. Is er sprake van ruilverkaveling? **Nee**
- k. Is er sprake van onteigening? **Nee**

- l. Is de woning of de grond geheel of gedeeltelijk verhuurd of bij anderen in gebruik? **Nee**
 Zo ja:
 - is er een huurcontract? Ja / Nee
 - welk gedeelte is verhuurd? : _____
 - welke delen vallen onder gezamenlijk gebruik? : _____
 - welke zaken zijn van de huurder en mag hij verwijderen bij ontruiming? : _____
 (Bijvoorbeeld geiser, keuken, lampen)
 - heeft de huurder een waarborgsom gestort? Ja / Nee
 Zo ja, hoeveel? € _____
 - heeft u nog andere afspraken met de huurders gemaakt? Ja / Nee
 Zo ja, welke? : _____
- m. Is er over het pand een geschil/procedures gaande, al dan niet bij de rechter, huurcommissie of een andere instantie? (Bijvoorbeeld onteigening/kwesties met burenen.) **Nee**
 Zo ja, welke is/zijn dat? : _____
- n. Is er bezwaar gemaakt tegen de waardebeschikking WOZ? **Nee**
 Zo ja, toelichting : _____
- o. Zijn er door de overheid of nutsbedrijven verbeteringen of herstellingen voorgeschreven of aangekondigd die nog niet naar behoren zijn uitgevoerd? **Nee**
- p. Zijn er in het verleden subsidies of premies verstrekt die bij verkoop van de woning voor een deel kunnen worden teruggevorderd? **Nee**
- q. Is het pand onbewoonbaar verklaard of in het verleden ooit onbewoonbaar verklaard geweest? **Nee**
- r. Is er bij verkoop sprake van een omzetbelastingheffing? **Nee**
 (Bijvoorbeeld omdat het een voormalig bedrijfsonroerendgoed is, of een woonwoning met praktijkgedeelte, of omdat u pas ingrijpend verbouwd hebt.)
- s. Hoe gebruikt u de woning nu? : **woning**
 (Bijvoorbeeld woning, praktijk, winkel, opslag.)
- t. Is dat gebruik volgens de gemeente toegestaan? **Ja**

2. Gevels

- a. Is er sprake (geweest) van vochtdoorslag of aanhoudend vochtige plekken op de gevels? **Nee**
 Zo ja, waar? : _____
- b. Zijn er (gerepareerde) scheuren/beschadigingen in/aan de gevels aanwezig? **Nee**
 Zo ja, waar? : _____
- c. Zijn de gevels tijdens de bouw geïsoleerd? **Nee**
 Zo nee, zijn de gevels daarna geïsoleerd? **Ja**
- d. Zijn de gevels ooit gereinigd? **Nee**
 Zo ja, volgens welke methode? : _____

3. Dak(en)

- a. Hoe oud zijn de daken?
 Platte daken : _____
 Overige daken : **1960**
- b. Heeft u last van daklekkages (gehad)? **Nee**
 Zo ja, waar? : _____
- c. Zijn er in het verleden gebreken geconstateerd aan de dakconstructie zoals scheve, doorbuigende, krakende, beschadigde en/of aangetaste dakdelen? **Nee**
 Zo ja, waar? : _____

- d. Heeft u het dak al eens (gedeeltelijk) laten vernieuwen c.q. laten repareren? **Nee**
- e. Is het dak tijdens de bouw geïsoleerd? **Nee**
Zo nee, is het dak daarna geïsoleerd? **Ja**
- f. Zijn de regenwaterafvoeren in orde? **Ja**
Zo nee, toelichting : _____
- g. Zijn de dakgoten in orde? (*Bijvoorbeeld lekkage.*) **Nee**
Zo nee, toelichting : **scheur in de dakgoot aan de voorzijde**

4. Kozijnen, ramen, en deuren

- a. Wanneer zijn de kozijnen, ramen en deuren voor het: **2017** laatst geschilderd?
Is dit gebeurd door een erkend schildersbedrijf? **Nee**
- b. Functioneren alle scharnieren en sloten? **Ja**
Zo nee, toelichting : _____
- c. Zijn alle sleutels aanwezig? **Ja**
- d. Is er sprake van isolerende beglazing? **Ja**
- e. Is er bij isolerende beglazing sprake van condensvorming tussen het glas? **Nee**
Zo ja, waar? : _____

5. Vloeren, plafonds en wanden

- a. Is er sprake (geweest) van vochtdoorslag of optrekkend vocht op vloeren, plafonds en/of wanden? **Nee**
Zo ja, waar? : _____
- b. Is er sprake (geweest) van schimmelvorming op de vloeren, plafonds en/of wanden? **Ja**
Zo ja, waar? : **in de badkamer, sindsdien mechanische ventilatie aangebracht en muren en plafonds vervangen en afgewerkt met schimmelwerende verf**
- c. Zijn er (gerepareerde) of (verborgen) scheuren en/of beschadigingen in/aan vloeren, plafonds en/of wanden aanwezig? **Nee**
Zo ja, waar? : _____
- d. Hebben zich in het verleden problemen voorgedaan met de afwerkingen? (*Bijvoorbeeld loszittend tegelwerk, loslatend behang of spuitwerk, holklinkend of loszittend stucwerk, etc.*) **Nee**
Zo ja, waar? : _____
- e. Is er sprake (geweest) van gebreken aan de vloerconstructie, zoals scheve, doorbuigende, krakende, beschadigde en/of aangetaste vloerdelen? **Nee**
Zo ja, waar? : _____
- f. Is er sprake van vloerisolatie? **Nee**

6. Kelder, kruipruimte en fundering

- a. Is er sprake (geweest) van gebreken aan de fundering? **Nee**
Zo ja, waar? : _____
- b. Is de kruipruimte toegankelijk? **Ja**
- c. Is de kruipruimte droog? **Ja**
- d. Is er sprake van vochtdoorslag door de kelderwand? **Nee**
- e. Is de grondwaterstand in de afgelopen jaren waarneembaar gewijzigd of is er sprake van wateroverlast geweest? **Nee**
Zo ja, heeft dit tot problemen geleid in de vorm van water in de kruipruimte c.q. kelder? **Nee**

7. Installaties

- a. Is er een CV-installatie aanwezig? **Ja**

Zo ja, welk type CV-ketel is het en hoe oud is deze? : **Vaillant ecoTEC plus VHR NL 25-30/5-5 R4, 2016**

Wanneer is deze voor het laatst onderhouden? : **19/2/2018 (nieuw onderhoud gepland)**

- b. Is meer dan 1 keer per jaar bijvullen van de CV-installatie noodzakelijk? **Nee**
Zo ja, hoe vaak? : _____
- c. Zijn er radiatoren die niet warm worden? **Nee**
Zo ja, welke? : _____
- d. Zijn er radiatoren of (water)leidingen die lekken? **Nee**
Zo ja, waar? : _____
- e. Zijn er radiatoren of (water)leidingen die ooit zijn bevroren? **Nee**
Zo ja, waar? : _____
- f. Zijn er vertrekken die niet (goed) warm worden? **Nee**
Zo ja, welke? : _____
- g. In welk jaar zijn voor het laatst de aanwezige schoorsteenkanalen/rookgasafvoeren geveegd/gereinigd? : **afvoer CV nieuw in 2016, nadien niet gereinigd. Schoorsteenkanaal in 2016 in de woonkamer afgesloten, niet gereinigd.**
- h. Is de trek van aanwezige schoorsteenkanalen goed? **Onbekend**
- i. Is de elektrische installatie vernieuwd? **Ja**
Zo ja, wanneer? : **2016; 2019**
Zo ja, welke onderdelen? : **alle elektra op de zolderverdieping; elektra en mechanische afvoer badkamer**
- j. Zijn u gebreken bekend aan de technische installaties? **Nee**
Zo ja, welke? : _____
- k. Zijn er andere installaties met gebreken? **Nee**
Zo ja, welke en welke bijzonderheden? : _____

8. Sanitair en riolering

- a. Zijn er beschadigingen aan wastafels, douche, bad, toiletten, gootstenen en kranen? **Nee**
Zo ja, welke? : _____
- b. Lopen de afvoeren van wastafels, douche, bad, toiletten, gootstenen en kranen goed door? **Ja**
Zo nee, welke niet? : _____
- c. Is de woning aangesloten op het gemeentelijke riool? **Ja**
- d. Zijn er gebreken (geweest) aan de riolering, zoals breuken, stankoverlast, lekkages, etc.? **Ja**
Zo ja, welke? : **Verstopping riolering door ingegroeide boomwortels in de voortuin, rioolbuis is vervangen vanaf inspectiedop gevel tot ongeveer 2 m uit gevel.**
- e. Is er een andere voorziening, zoals een septictank, beerput of dergelijk aanwezig? **Nee**

9. Diversen

- a. Wat is het bouwjaar van de woning? : **1960**
- b. Zijn er asbesthoudende materialen in de woning aanwezig? **Nee**
Zo ja, welke en waar? : _____
- c. Blijft er in de woning zeil achter, al dan niet vastgelijmd, dat is aangeschaft tussen 1955 en 1982? **Nee**
- d. Is er sprake van loden leidingen in de woning? **Nee**
Zo ja, waar? : _____
- e. Is de grond voor zover bekend verontreinigd? **Nee**
Zo ja, is er een onderzoeksrapport? **Nee**
Zo ja, heeft de gemeente/provincie een onderzoeks- of saneringsbevel opgelegd? **Nee**

- f. Is er voor zover bekend een olietank aanwezig? **Nee**
 Zo ja, is deze gesaneerd/verwijderd? Ja / Nee
 Is er een Kiwa-certificaat aanwezig? **Nee**
- g. Is er sprake van overlast door ongedierte in en om de woning? (Muizen, ratten, kakkerlakken etc.) **Nee**
- h. Is de woning aangetast door houtworm, boktor, ander ongedierte of zwam? **Nee**
 Is deze aantasting al eens behandeld? **Nee**
 Zo ja, wanneer? : _____
 Zo ja, door welk bedrijf? : _____
- i. Is er voor zover bekend sprake van chlorideschade (betonrot)? **Nee**
 (Betonrot komt vooral voor in kruipruimtes van woningen gebouwd tussen 1965 en 1981 die voorzien zijn van betonnen vloerelementen van het merk Kwaaitaal of Manta. Ook andere betonelementen vb. balkons kunnen aangetast zijn.)
- j. Hebben er verbouwingen en/of bijbouwingen plaatsgevonden in en/of om de woning? **Ja**
 Zo ja, welke ver-/bijbouwingen? : **plaatsing dakkapel, fietsenschuur voortuin**
 Zo ja, in welk jaartal? : **2016, 2018**
 Zo ja, door welk bedrijf zijn deze uitgevoerd? : **Vd Klogt, eigen beheer**
- k. Zijn er verbouwingen of uitbreidingen uitgevoerd zonder omgevingsvergunning (voorheen bouwvergunning)? **Nee**
- l. Bent u in het bezit van een energieprestatiecertificaat/energielabel? Ja / Nee
 Zo ja, welke label? : _____

10. Vaste lasten

- a. Hoeveel betaalde u voor de laatste aanslag onroerende zaakbelasting? **€ 258,90**
 Belastingjaar : **2019**
- b. Wat is de WOZ-waarde? **€ 211000**
 Peiljaar? : **2019**
- c. Hoeveel betaalde u voor de laatste aanslag waterschapslasten? **€ 98,92**
 Belastingjaar? : **2019**
- d. Hoeveel betaalde u voor de laatste aanslag rioolrecht? **€ 105,86**
 Belastingjaar : **2019**
- e. Welke voorschotbedragen betaalt u maandelijks aan de nutsbedrijven? Gas: **€ 25,90**
 Elektra: **€ 13,94**
 Blokverwarming: € _____
- f. Zijn er leasecontracten? (Bijvoorbeeld keukens, kozijnen, CV-ketel etc.) **Nee**
 Zo ja, welke? : _____
 Hoe lang lopen de contracten nog? : _____
- g. Als er sprake is van erfpacht of opstalrecht hoe hoog is dan de canon per jaar? € _____
 Heeft u alle canons betaald? Ja / Nee
 Is de canon afgekocht? Ja / Nee
 Zo ja, tot wanneer? : _____
- h. Heeft u alle gemeentelijke belastingen die u verschuldigd bent al betaald? **Ja**
 Zijn er variabele bedragen voor gemeenschappelijke poorten, inritten of terreinen? **Nee**
 Zo ja, hoe hoog? : _____
 Heeft u, om in de straat te parkeren, een parkeervergunning nodig? **Nee**
 Wat zijn de kosten voor deze parkeervergunning per jaar? € _____

11. Garanties

Zijn er lopende onderhoudscontracten en/of garantieregelingen overdraagbaar aan de koper zoals dakbedekking, CV-installatie, dubbele beglazing, GIW-garantie etc?

Ja

Zo ja, welke?

: **CV-installatie (Energiewacht)**

Nadere informatie (overige zaken die de koper naar uw mening moet weten):

Bij de bureaus op nr. 37 zijn sporen van een steenmarmer op zolder waargenomen, bij nr 41 en nr 43 zijn mogelijk ratten door de verouderde en beschadigde riolering gekomen, deze riolering (onder de keuken) is bij onze woning al vervangen door PVC. Bij onze woning zijn eenmalig vraatsporen aangetroffen in de kelder aan een zak kattenvoer.

Ondertekening

Verkoper(s) verklaart/verklaren alle hem/haar bekende feiten te hebben vermeld in dit formulier. Verkoper is zich ervan bewust dat hij bij een niet juiste en/of volledige vermelding van feiten de koper de mogelijkheid heeft om op grond van het Burgerlijk Wetboek schadevergoeding te claimen. Verkoper verklaart de woning tot de notariële levering op een manier te zullen bewonen en onderhouden welke in het maatschappelijk verkeer als gebruikelijk wordt beschouwd.

Ondergetekende verklaart voorgaande vragen volledig en naar waarheid te hebben ingevuld:

Plaats

Datum

Handtekening

Handtekening partner

Van Swoll Makelaars
Eyckmanlaan 17, 8024 EG ZWOLLE
Telefoon: 038 - 422 69 20
E-mail: info@vanswollmakelaars.nl

Heeft u interesse?



Van Swoll
MAKELAARS

Eykmanlaan 17
8024 EG Zwolle

038 - 422 69 20 | info@vanswollmakelaars.nl
www.vanswollmakelaars.nl

